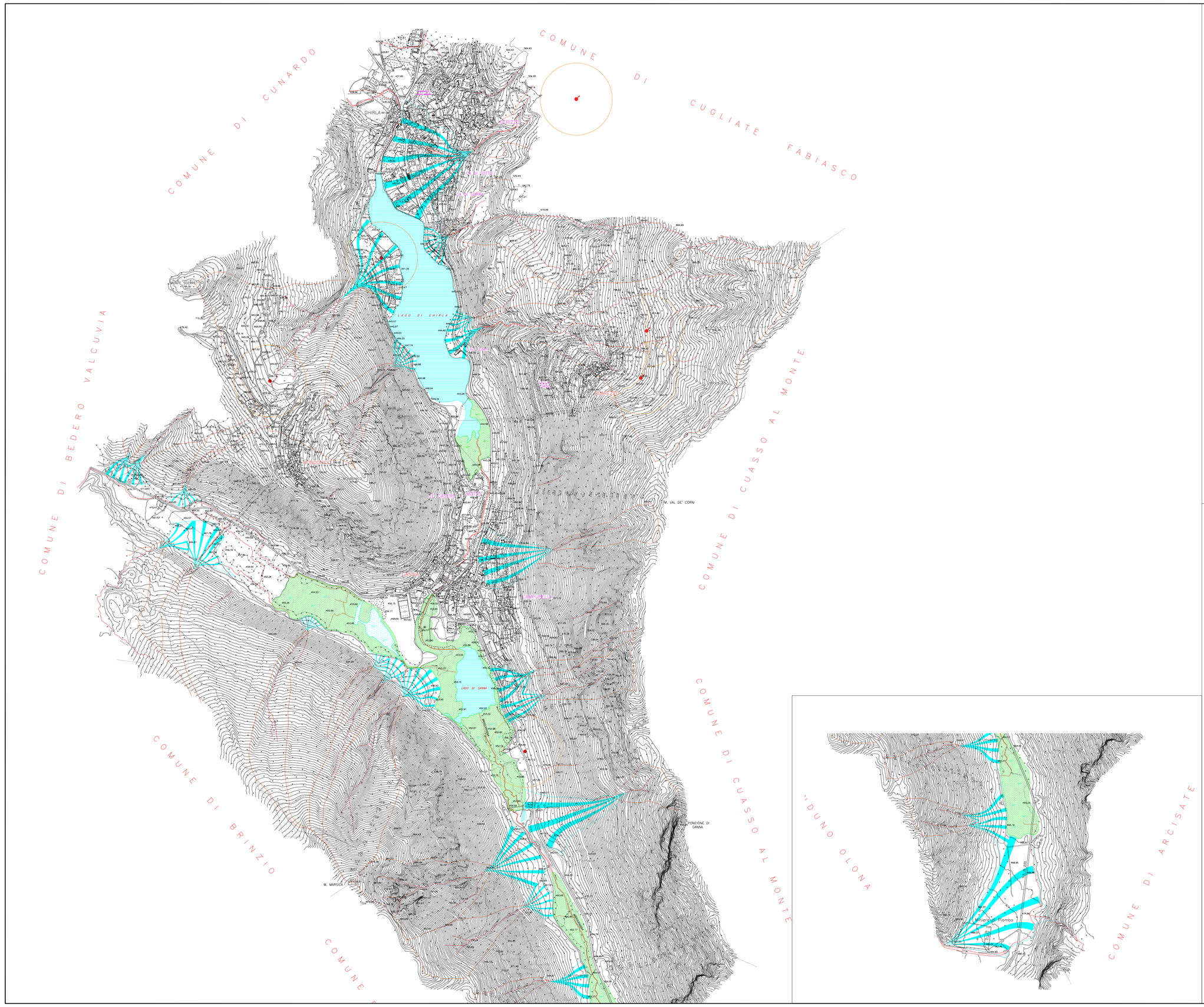

LEGENDA

- Rete idrografica principale e secondaria.
- Conoidi alluvionali e relativi bacini idrografici di alimentazione.
- Depressioni palustri e torbiere.
- Stagno
- Lago.
- Sorgenti alimentanti l'acquedotto comunale e relativa fascia di rispetto ex DPR 236/88.
- Pozzi alimentanti l'acquedotto comunale e relativa fascia di rispetto ex DPR 236/88.

Comune di Valganna

Provincia di Varese

Studio Geologico del territorio comunale
ex L.R. 41/97

INDICE	DATA	MODIFICHE	DISEGN.	CONTR.	APPROV.

CARTA IDROGEOLOGICA E DEL SISTEMA IDROGRAFICO

IL PROFESSIONISTA:
Dott. Geol. Claudio FRANZOSI
Via Cascina Croce, 123 - 20010 Cornaredo (MI)
Tel.(02) 93567358 - Fax (02) 93566196 - E-mail franzos@iol.it

SCALA
1:10000

DISEGNO
Tav.2

SETTEMBRE 1999